Parking Franciades

Richez_ Associés

Une édition PariSudam

Situation	Massy-Opéra
Programme	Parc de stationnement de 360 places sur deux niveaux
Livraison	2016
Surface	2 119 m²
Architecte	RICHEZ_ASSOCIÉS
Bureaux d'études et entreprises	SNC LAVALIN, LUMINOCITÉ, HUBERT PENICAUD, BATEG, SPIE, FIORE
Exploitant	EIFFIA
Maître d'ouvrage / Aménageur	PARIS SUD AMÉNAGEMENT

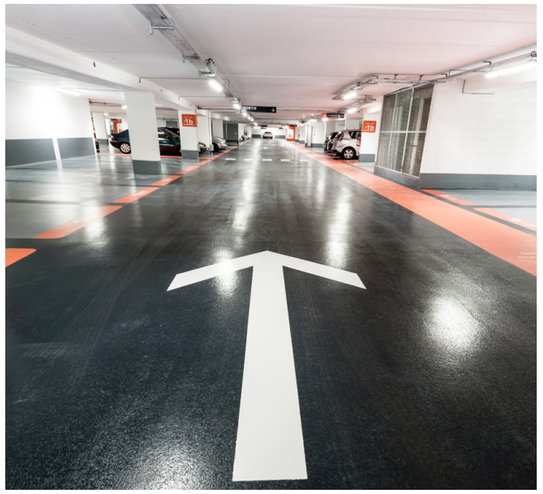

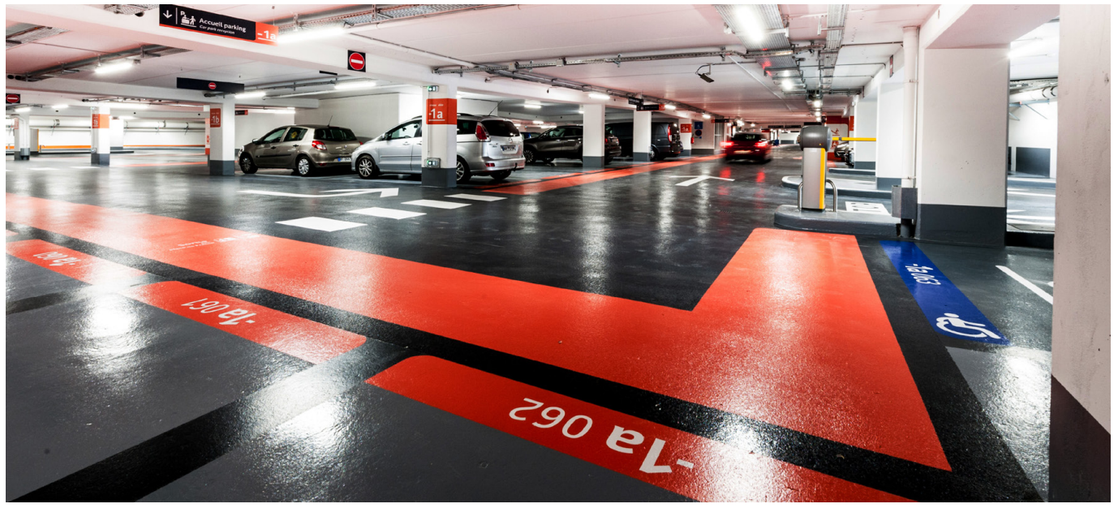

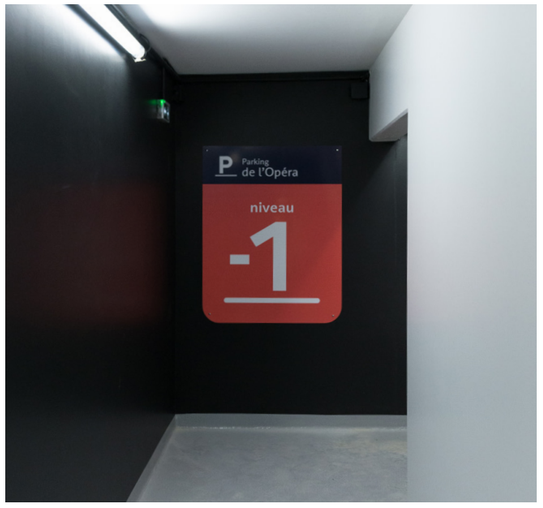

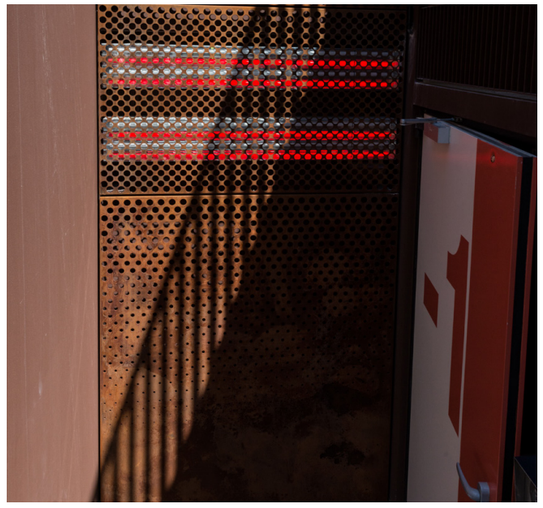

STOP
SORTIE

-1b
Sortie

QUELQUES MOTS SUR LE PROJET

Ce parc de stationnement de 360 places sur deux niveaux a un positionnement central sous le futur parvis, entre l'Opéra d'un côté et les futurs îlots privatifs qui abritent des commerces en rez-de-chaussée et des logements en étages.

Le parking public est le premier élément du projet à être réalisé (après la construction du parking Saint-Paul) en superstructure.

Le parc de stationnement répond aux attentes des usagers en termes de qualité et de service. Les éléments d'émergence extérieurs, les rampes d'accès, les escaliers, les ascenseurs s'intègrent parfaitement et participent à l'aménagement urbain.

À l'intérieur, le choix des matériaux, des couleurs ou autres dispositifs, exprime une ligne directrice esthétique cohérente. La signalétique s'intègre à l'architecture et est compréhensible pour les usagers qu'ils soient automobilistes ou piétons. L'ambiance recherchée offre aux usagers une sensation de sécurité et de bien être afin de pallier la sensation d'enfermement que procurent parfois les parcs de stationnement souterrains. Les matériaux utilisés permettent un entretien aisé.

L'éclairage est agréable et a été étudié dans un souci de consommation d'énergie maîtrisée. L'ambiance sonore et olfactive contribue également à procurer une certaine sérénité.

Conception graphique ©Emeline Kenward

Richez Associés
architecture urbanisme paysage

Paris Sud aménagement
Créateurs de territoires urbains

85 avenue Raymond Aron
91300 MASSY
01 60 11 35 34
paris-sud-amenagement.fr

Franciades Opéra

tumblr.
YouTube
Instagram